Kā attīstīt veiksmīgu tūrisma piedāvājumu un piesaistīt tūristus

Asnāte Ziemele

15. novembris 2011

POLPROP-NATURA
Nr. LIFE07ENV/LV/000981

POLPROP-NATURA

Projekta demonstrācijas vieta – Slīteres nacionālais parks

Projekta ieviešanas laiks: 01/02/2009-31/01/2012

Projekta ieviesējs: Lauku Ceļotājs
Projekta partneris: ECEAT

Projekta finansētājs: EK Life programma
Projekta līdzfinansētājs: LR VIDM, LVAF

POLPROP-NATURA
Nr. LIFE07ENV/LV/000981

Slīteres nacionālais parks

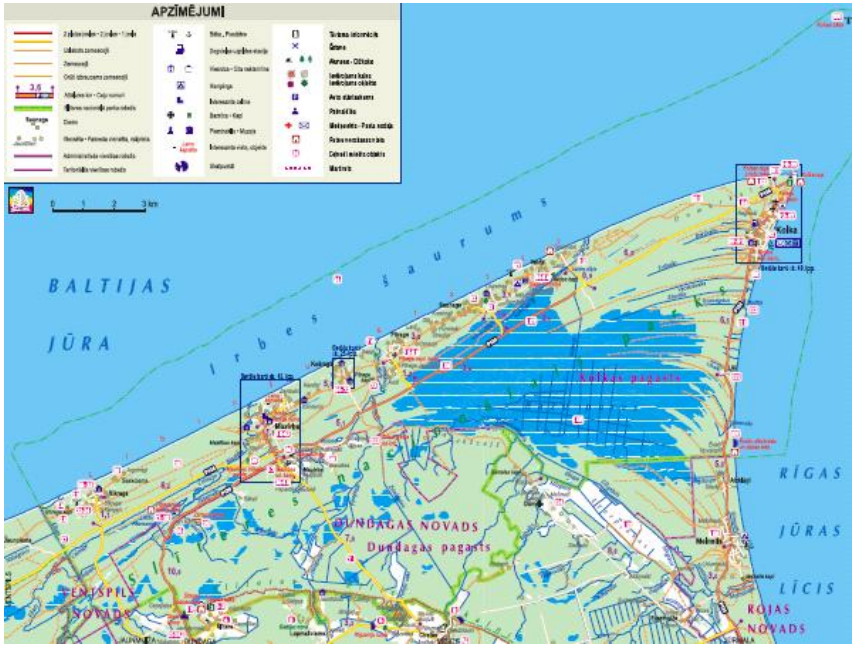

- Bij. slēgta militāra teritorija
- Īpaši aizsargājama dabas teritorija (bij. rezervāts)
- Vāji att. tūrisma infrastruktūra un pakalpojumi
- Vāja sadarbība starp adm., pašv., uzņēmējiem, iedzīvotājiem
- Pieaugoša neorganizēta tūrisma plūsma

Mērķis:

Veicināt tūrisma nozares ieguldījumu vietējā ekonomikā, tajā pašā laikā saglabājot dabas vērtības teritorijā

Pamatprincips – KONSTRUKTĪVA SADARBĪBA

- SNP administrācija
- Dundagas novada dome
- NVO
- Tūrisma uzņēmēji
- Aktīvi vietējie iedzīvotāji

Priekšlikumi ilgtspējīga tūrisma attīstībai SNP

- Vietējās sabiedrības iesaistīšana
- Vietējo tūrisma resursu apzināšana
- Priekšlikumi ilgtspējīga tūrisma attīstībai - vīzija

Jaunie tūrisma produkti/maršruti

- 3 maršruti kājāmgājējiem
- 2 maršruti velobraucējiem
- 1 maršruts laivotājiem
- 1 maršruts autoceļotājiem
- 2 tūres dabas vērotājiem – putniem un zvēriem

Vadlīnijas aktīvā tūrisma maršrutu krāsu marķējumam

Ieteikums ĪADT vienotam stilam

5 informācijas stendi SNP, vadlīnijas

Ieteikumi ĪADT vienotajam stilam

- Analizēti stendu piemēri
- Iesaistītas visas puses
- Praktiska informācija

Apmācības pakalpojumu sniedzējiem

un tradicionālās
glabāšana

biešu zvejniekciemu

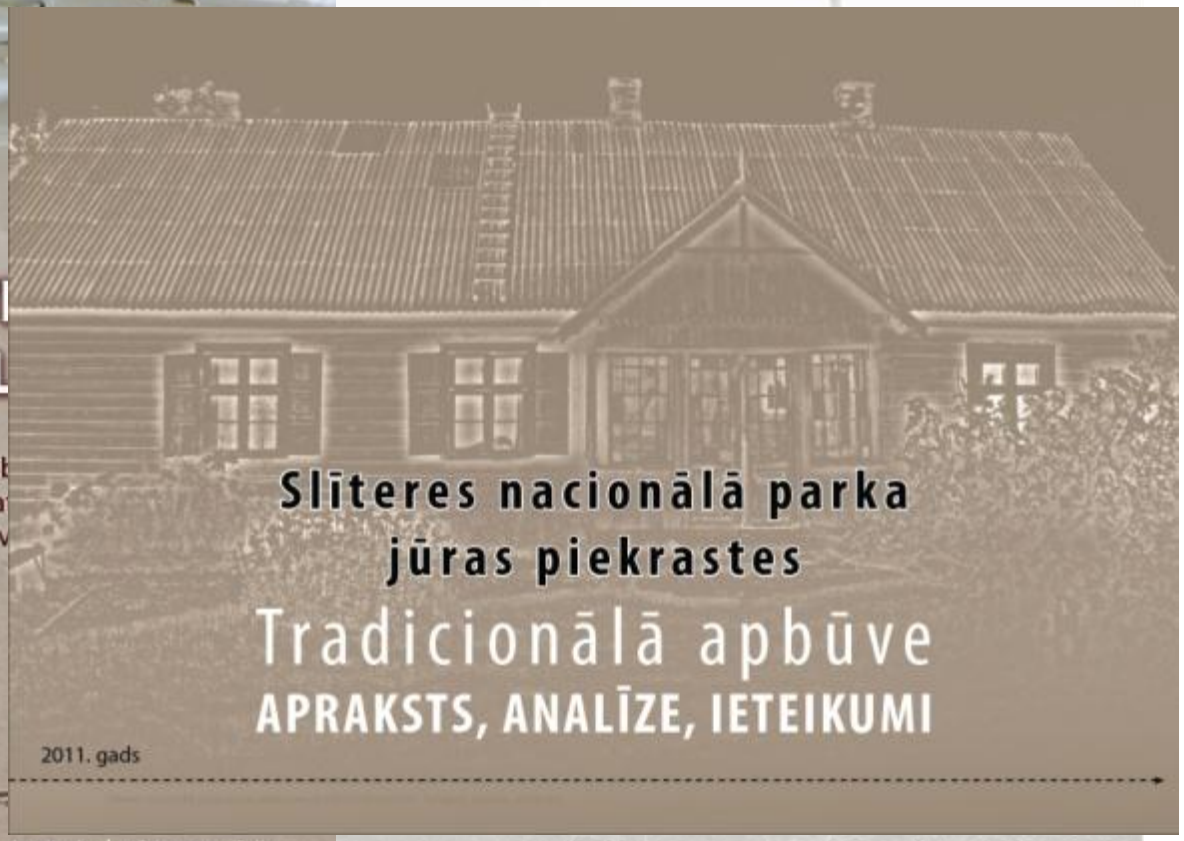

30% 40% 50% 60% 70%

Vietējās kultūrvides saglabāšana

Dabas vērtības

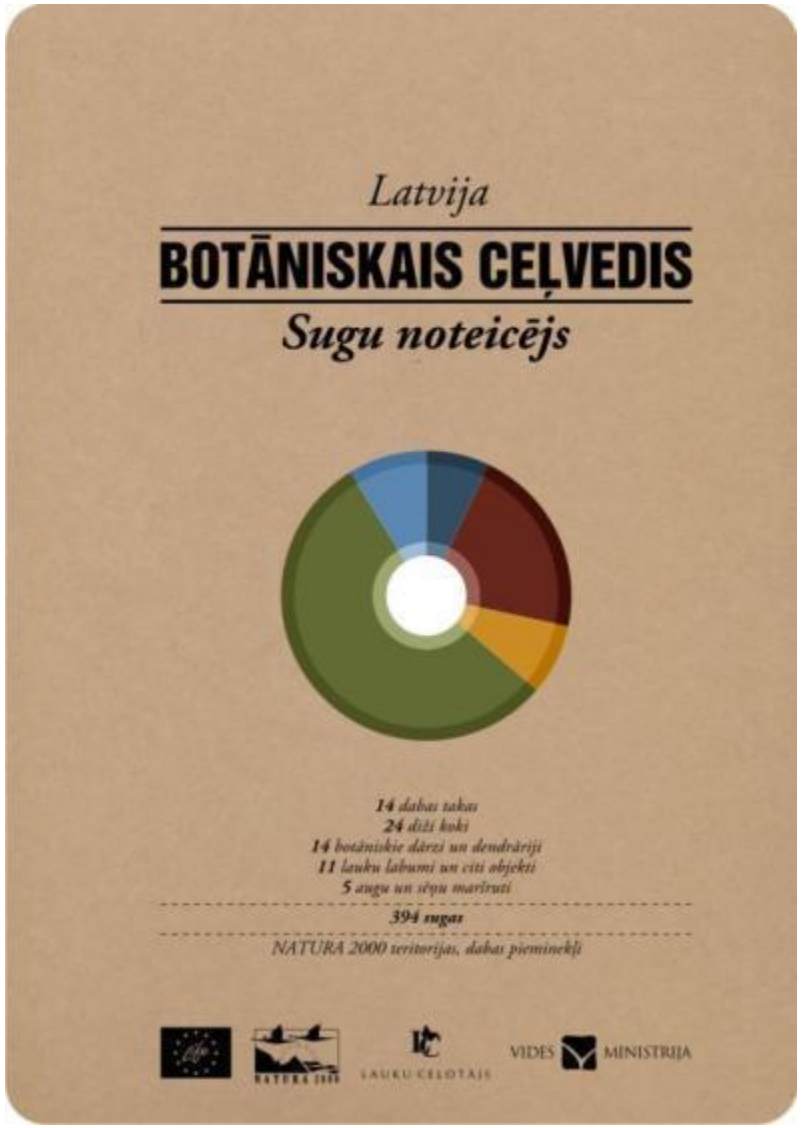

Saturā

- Ievads
- Vērts redzēt – botānikas takas, dižkoki, alejas, botāniskie dārzi, dendrāriji u.c.
- Augu un sēņu maršruti
- Sugu noteicējs – sēnes, ķērpji, aļģes, sūnas, staipekņi, kosas, papardes, sēklaugi
- Saudzē!

Tūrisma ceļvedis – Slīteres NP + ceļveža sagatavošanas principi

- Nozīmīgākie dabas un cilvēces vēstures notikumi un fakti
- Vērts redzēt un zināt
- 12 Slīteres dārgumi
- Tūrisma maršruti
- Ikgadējie pasākumi
- Zaļie un praktiskie padomi
- Pakalpojumi, servisi
- Slīteres nacionālā parka karte

Pirmais ceļvedis par NP Latvijā

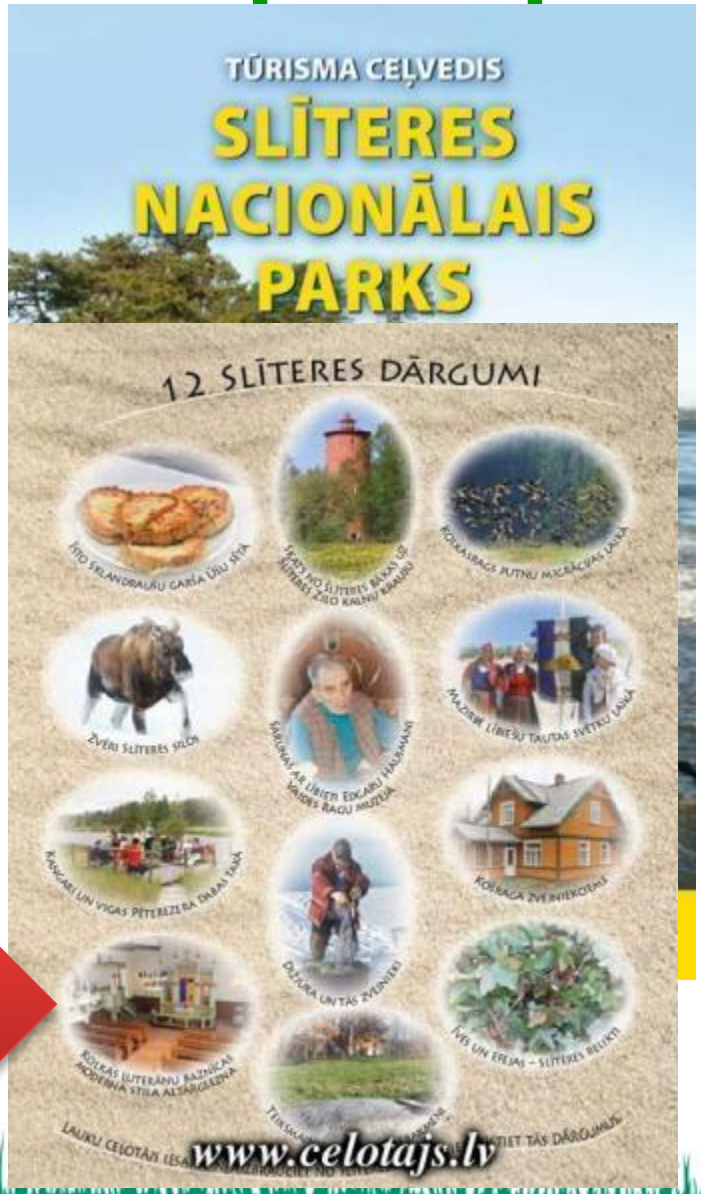

BNP ceļvedis

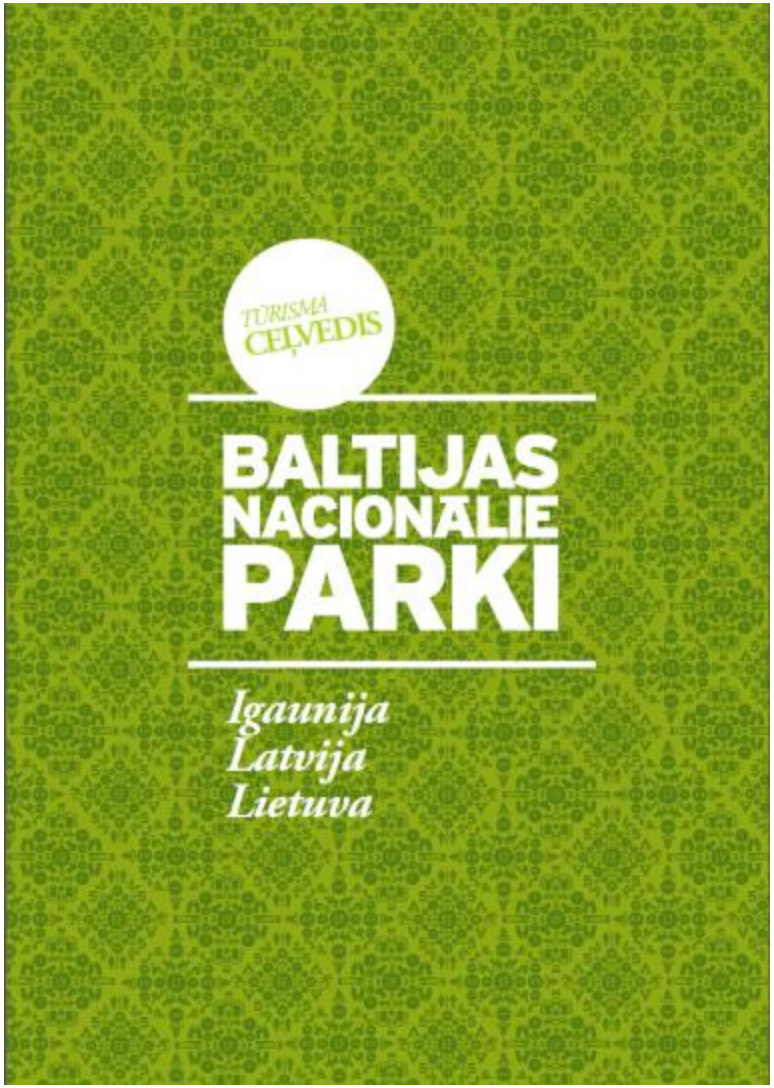

- **14 nacionālo parku apraksts**

Dalība tūrisma izstādēs gadatirgos

Slīteres ceļotāju diena

- Vietējo iniciatīva
- Visas puses pie viena sarunu galda
- Varbūt kļūs par ikgadēju pasākumu
- Jaunu tūrisma produktu izmēģinājuma iespēja
- Atsauksmju analīze

Darbs ar tūroperatoriem

SNP tūrisma monitoringa metodoloģijas vadlīnijas, apmeklētāju monitorings

- Elektroniskās apmeklētāju skaitīšana
- Anketēšana
- Intervēšana
- Vizuālais, foto monitorings
- Parauglaukumi

Secinājumi

- Paskatieties uz savu teritoriju no malas
- Nebaidieties no drosmīgāk vīzijām
- Vietējās sabiedrības piekrišana, motivācija un pastāvīga līdzdarbošanās = esiet praktiķi!
- Tūrisma produktu veidošanā iesaistiet profesionāļus (vides, tūrisma, kultūras) = kvalitāte!
- Integrēta pieeja visiem aspektiem: sociālais, ekonomiskais, vides
- Regulāri dati par apmeklējumu = vērojiet tirgu!

www.polprop.celotajs.lv

“Lauku ceļotājs”

Kalnciema 40, Rīga, tel.+371 67617600

asnate@celotajs.lv www.celotajs.lv